a Nilda Muller

6 CANTOS (1939)

Sobre versos de

CRUZ Y EXTASIS DE LA PASION

de ESTHER de CACERES

LUIS CLUZEAU MORTET

1889 - 1957

1. Canto

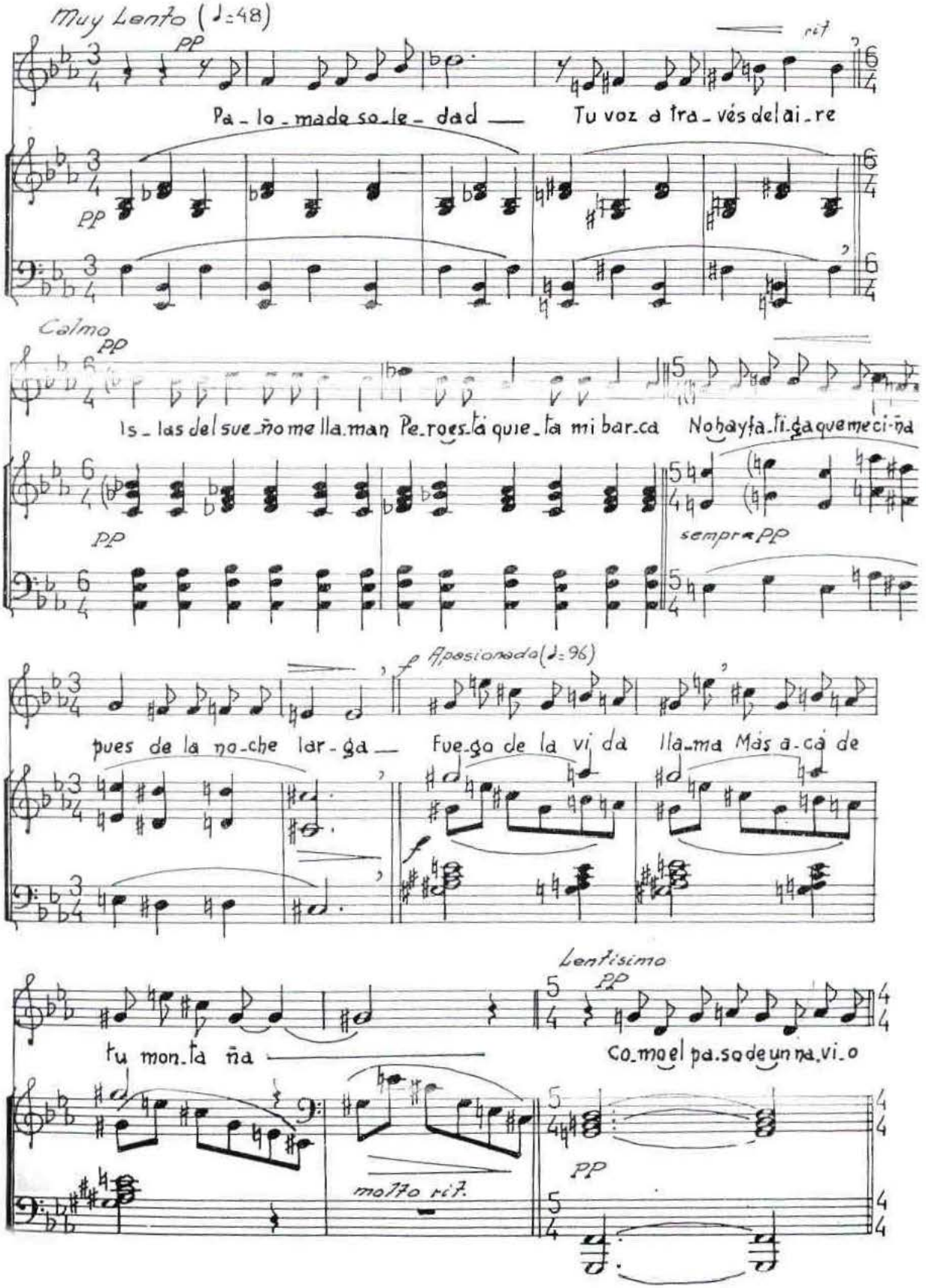
Muy Lento (♩=48)
pp
rit
Pa-lo-made so-le-dad — Tu voz a tra-vés del ai-re
Calmo
pp
Is-las del sue-ño me lla-man Pe-ro es-tá quie-ta mi bar-ca No hay ta-li-ga que me ci-ña
sempre pp
f Apasionado (♩=96)
pues de la no-che lar-ga — Fue-go de la vi-da lla-ma Más a-cá de
Lentísimo
pp
tu mon-ta ña — Co-mo el pa-so de un na-vi-o
molto rit.
pp

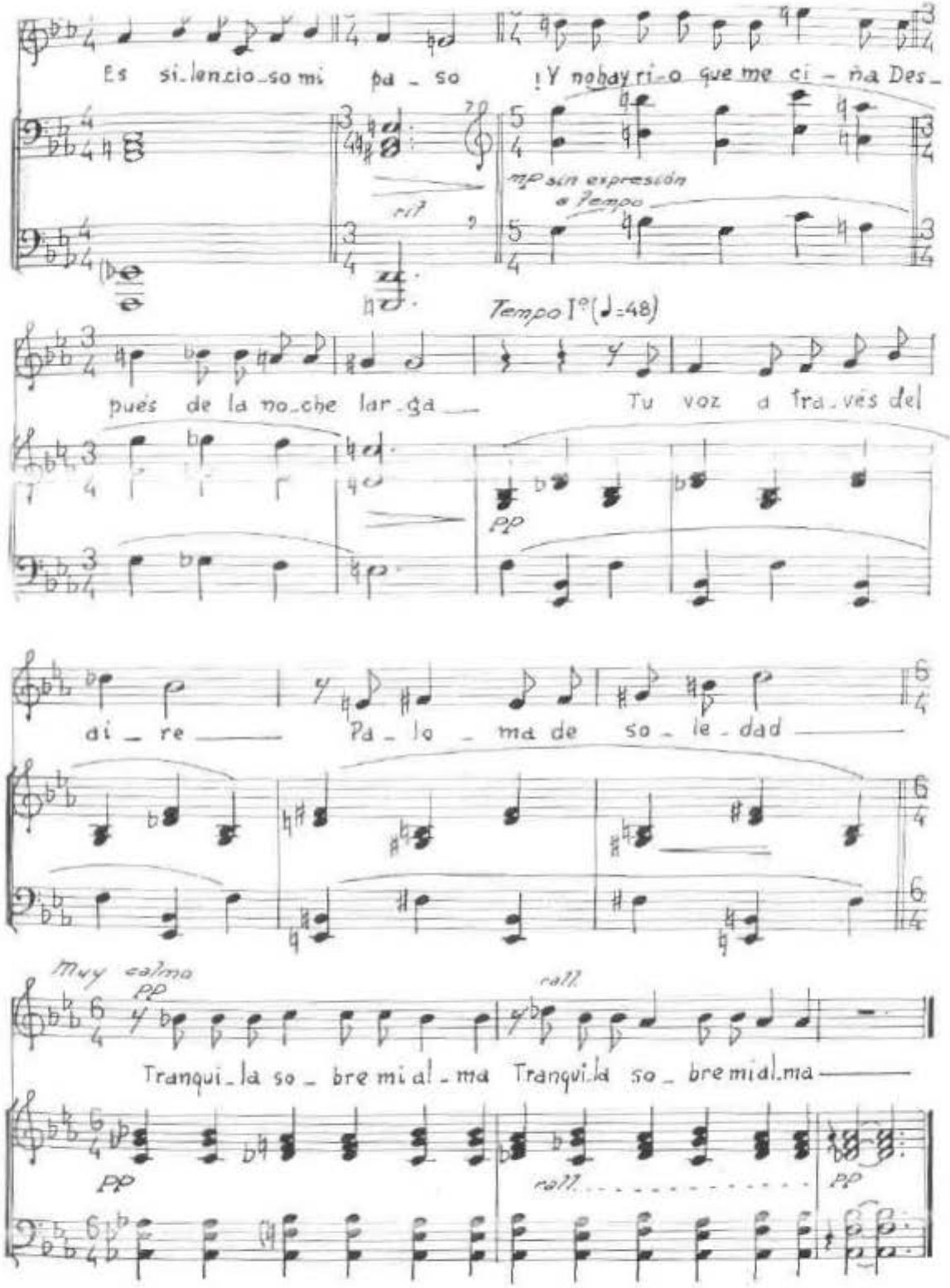
Es si_lenzio_so mi pa_so
¡Y no hay ri_o que me ci_ña Des_
mp sin expresión
a Tempo
rit
Tempo I° (♩=48)
pues de la no_che lar_ga
Tu voz a tra_vés del
pp
ai_re
Pa_lo_ma de so_le_dad
Muy calma
pp
rall
Tranqui_la so_bre mi al_ma
Tranqui_la so_bre mi al_ma
pp
rall
pp

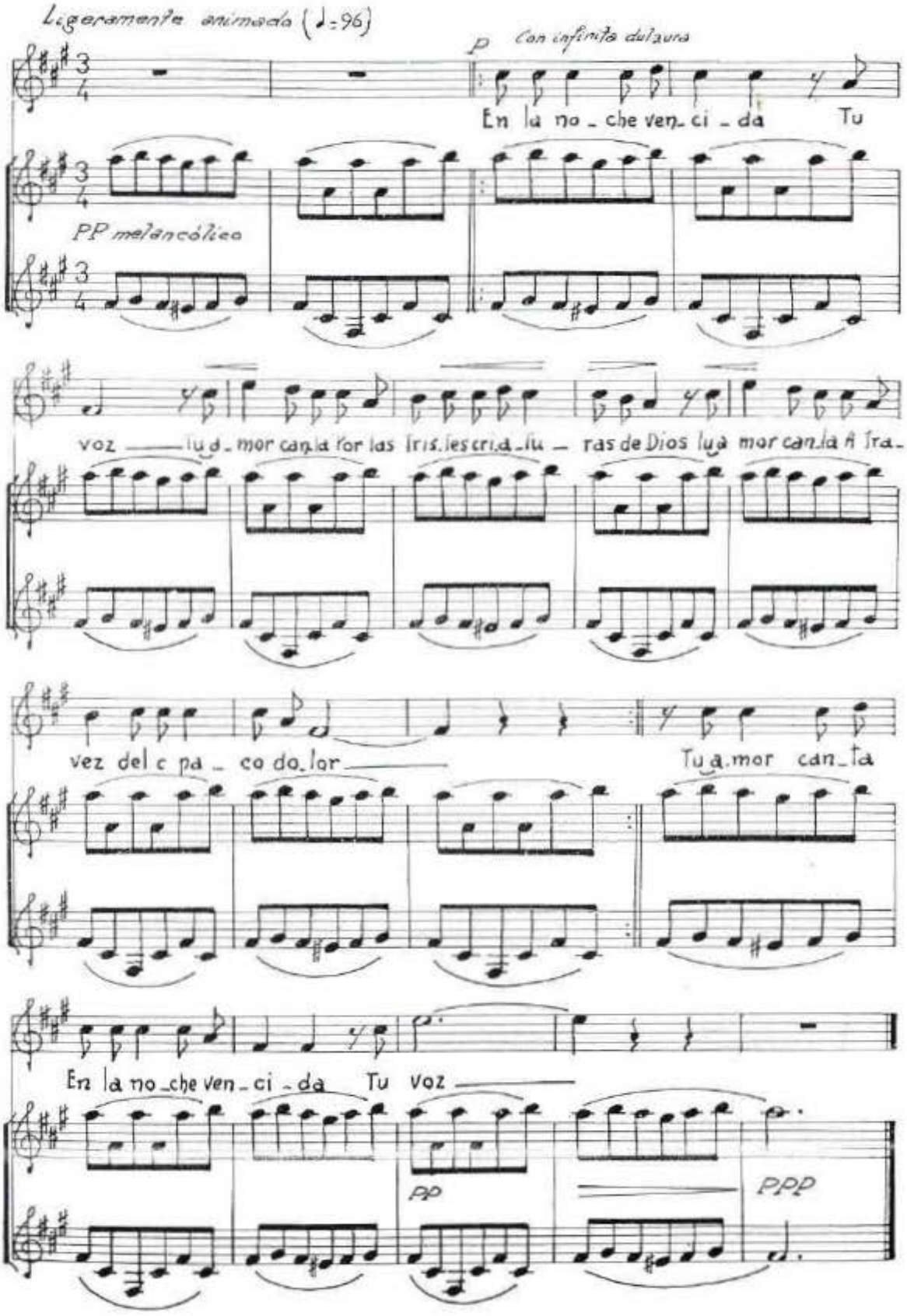
Ligeramente animado (♩=96)
p
Con infinita dulzura
En la no_che ven_ci_da Tu
PP melancólico
voz ——— tu a_mor can_ta por las tris_tes cria_tu_ras de Dios tu a mor can_ta á tra_
vez del c pa_ co do_lor ——— Tu a_mor can_ta
En la no_che ven_ci_da Tu voz ———
pp
ppp

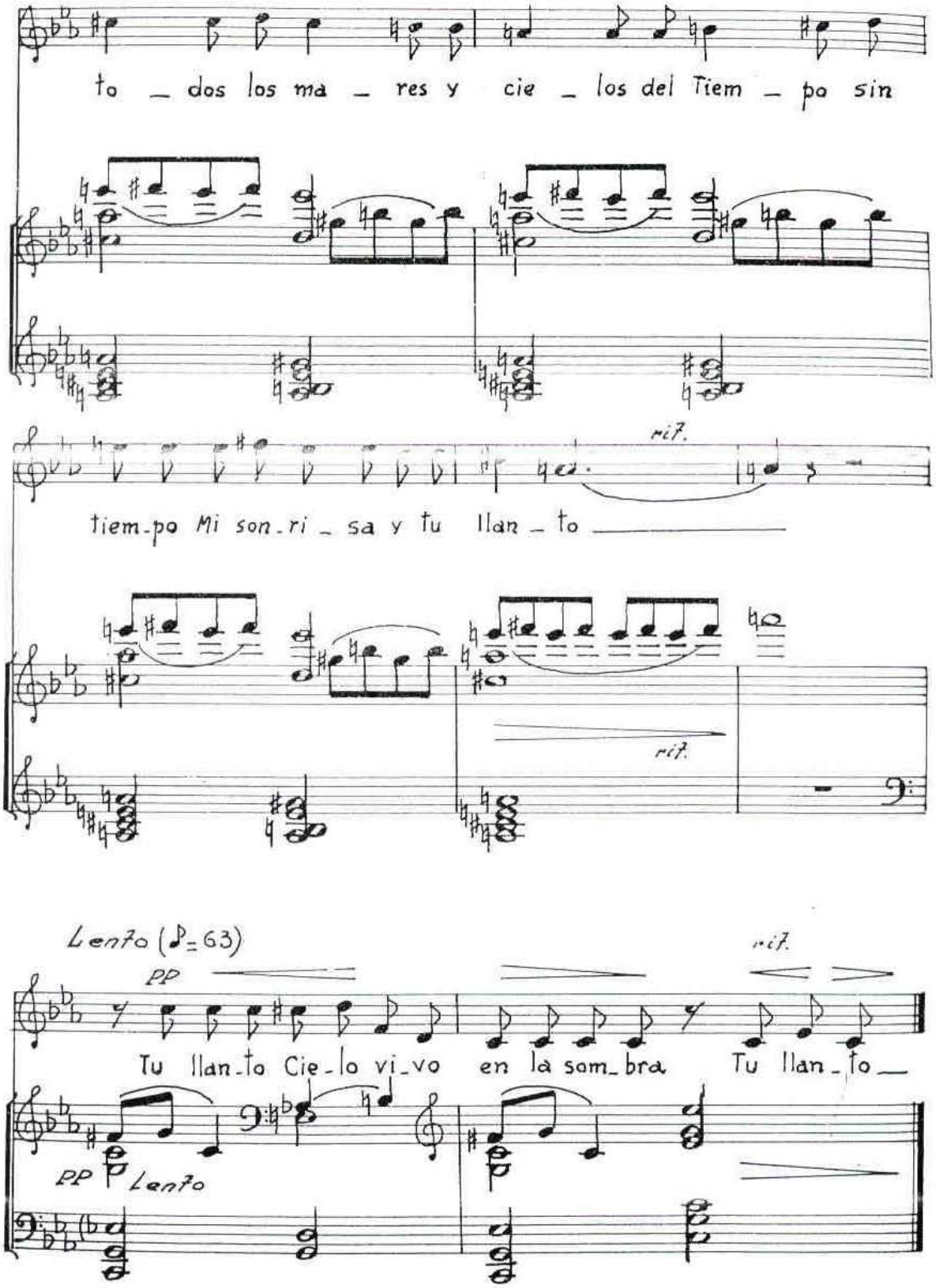
to _ dos los ma _ res y cie _ los del Tiem _ po sin
rit.
tiem-po Mi son-ri _ sa y tu llan _ to
rit.
Lento (♪= 63)
pp
rit.
Tu llan-to Cie-lo vi-vo en la som-bra Tu llan-to
pp Lento

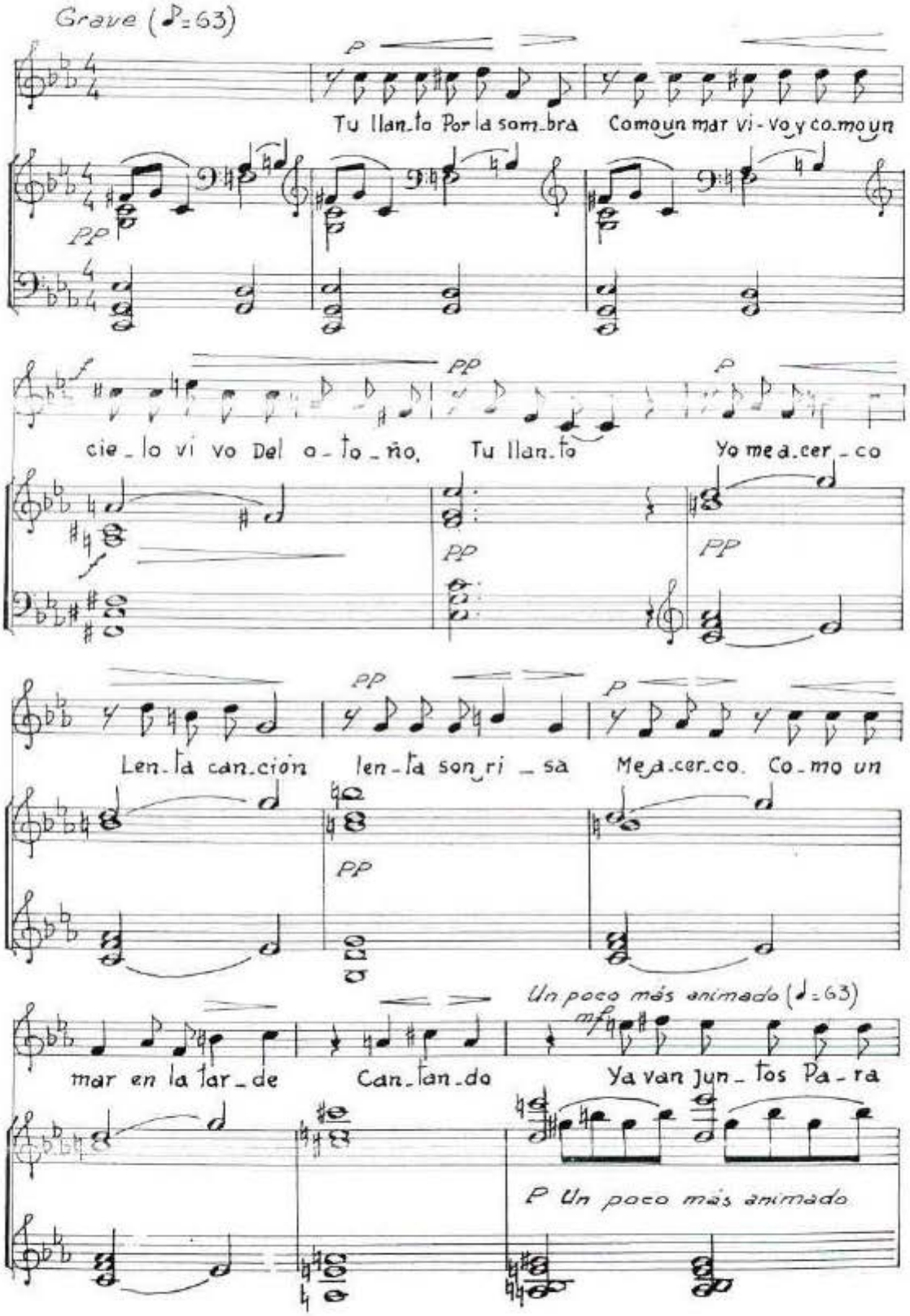

Grave (♪=63)

Tu llan_to Por la som_bra Como un mar vi-vo y co_mo un

cie_lo vi vo Del o_to_ño, Tu llan_to Yo me a_cer_co

Len_ta can_ción len_ta son_ri_sa Me a_cer_co. Co_mo un

mar en la tar_de Can_tan_do

Un poco más animado (♩=63)

Ya van jun_tos Pa_ra

P Un poco más animado

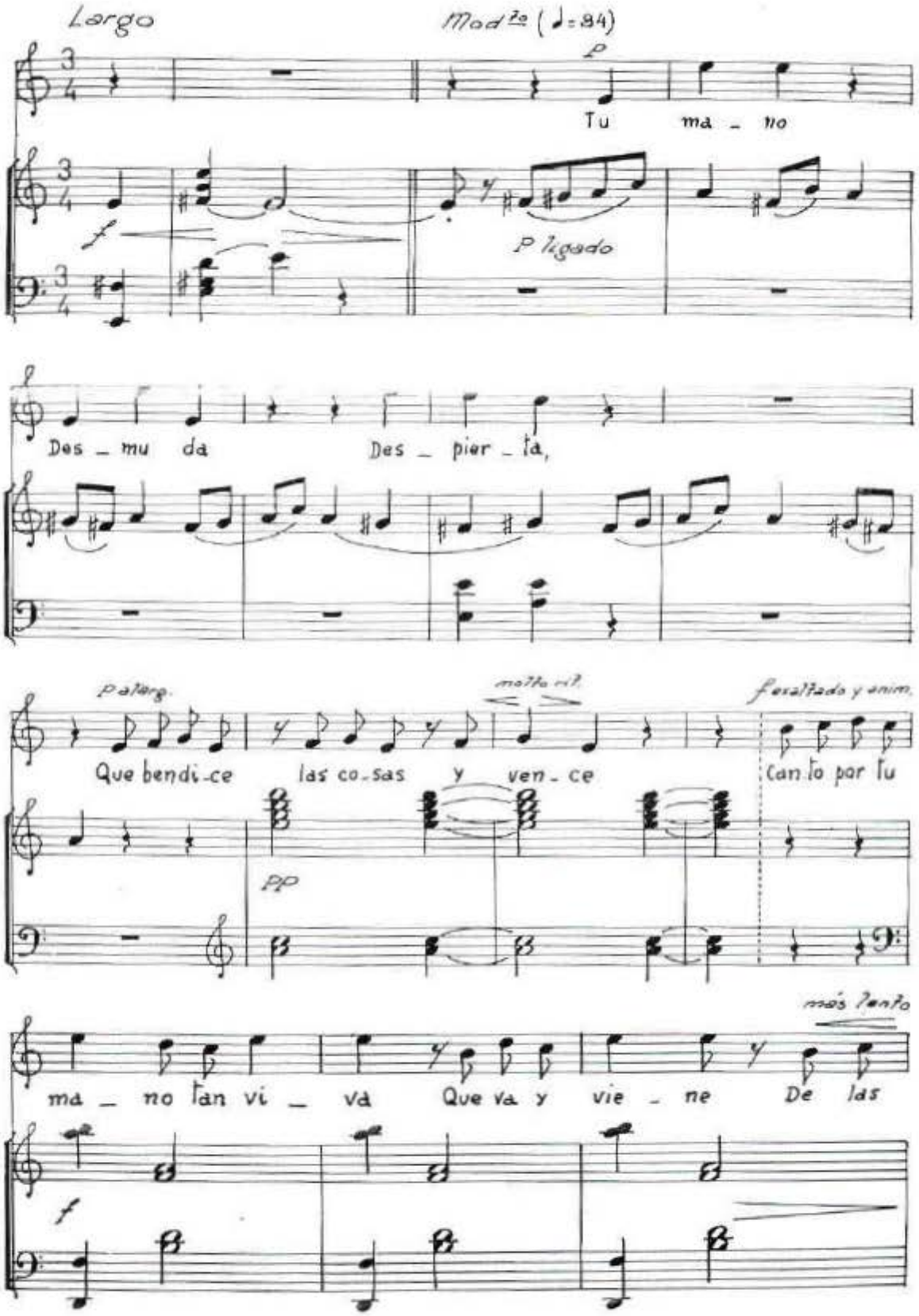
Largo
Mod^to (♩=84)
p
Tu ma - no
f
p ligado
Des - mu da
Des - pier - ta,
p allarg.
molto rit.
Que bendi-ce las co-sas y ven - ce
f esaltado y anim.
Can-to por tu
pp
más lento
ma - no tan vi - va Que va y vie - ne De las
f

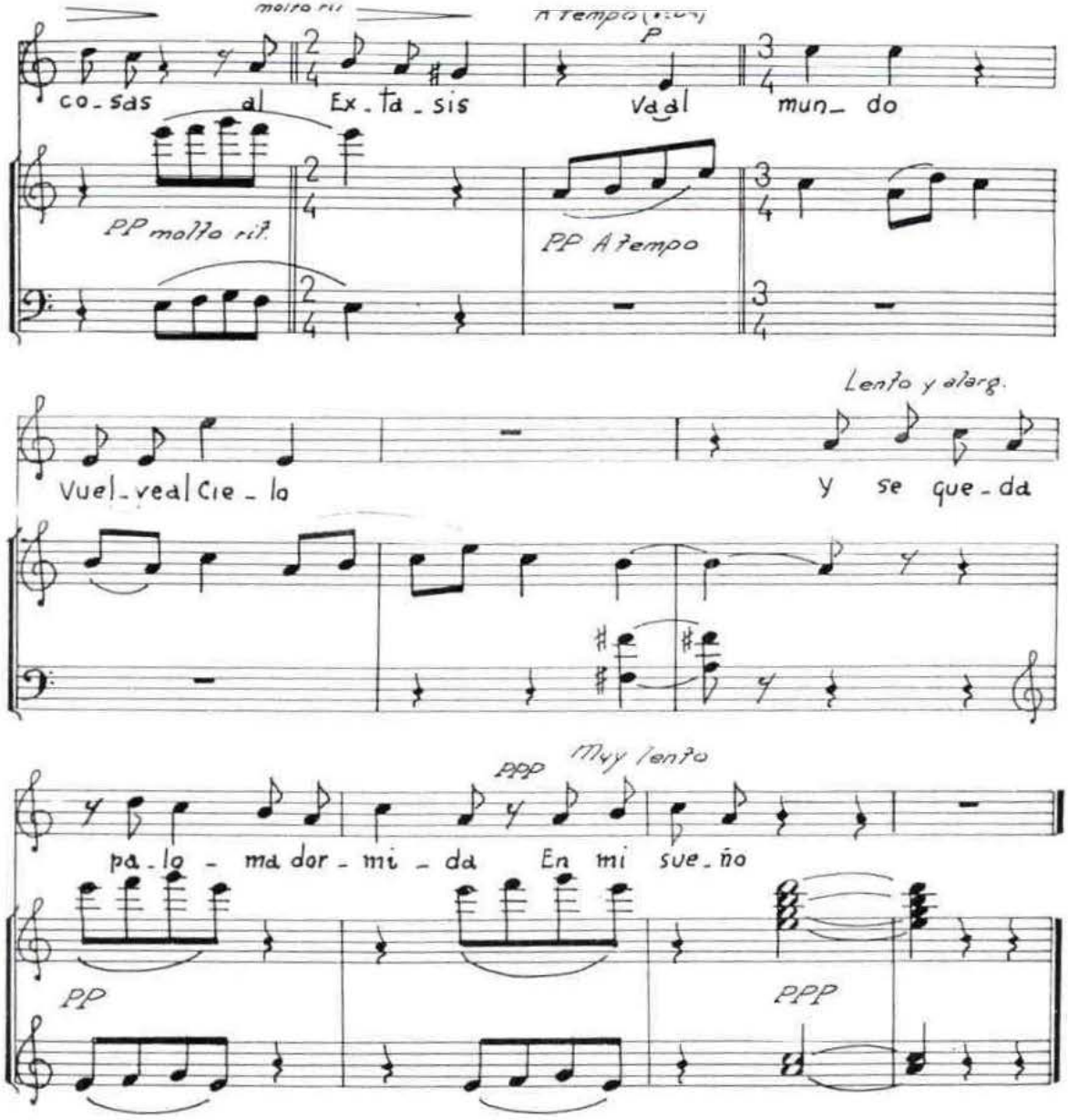
molto rit
A tempo
p
co_sas al Ex_ta_sis Va al mun_ do
PP molto rit.
PP A tempo
Lento y alarg.
Vuel_ve al Cie_lo y se que_da
ppp
Muy lento
pa_lo_ma dor_mi_da En mi sue_ño
PP
PPP

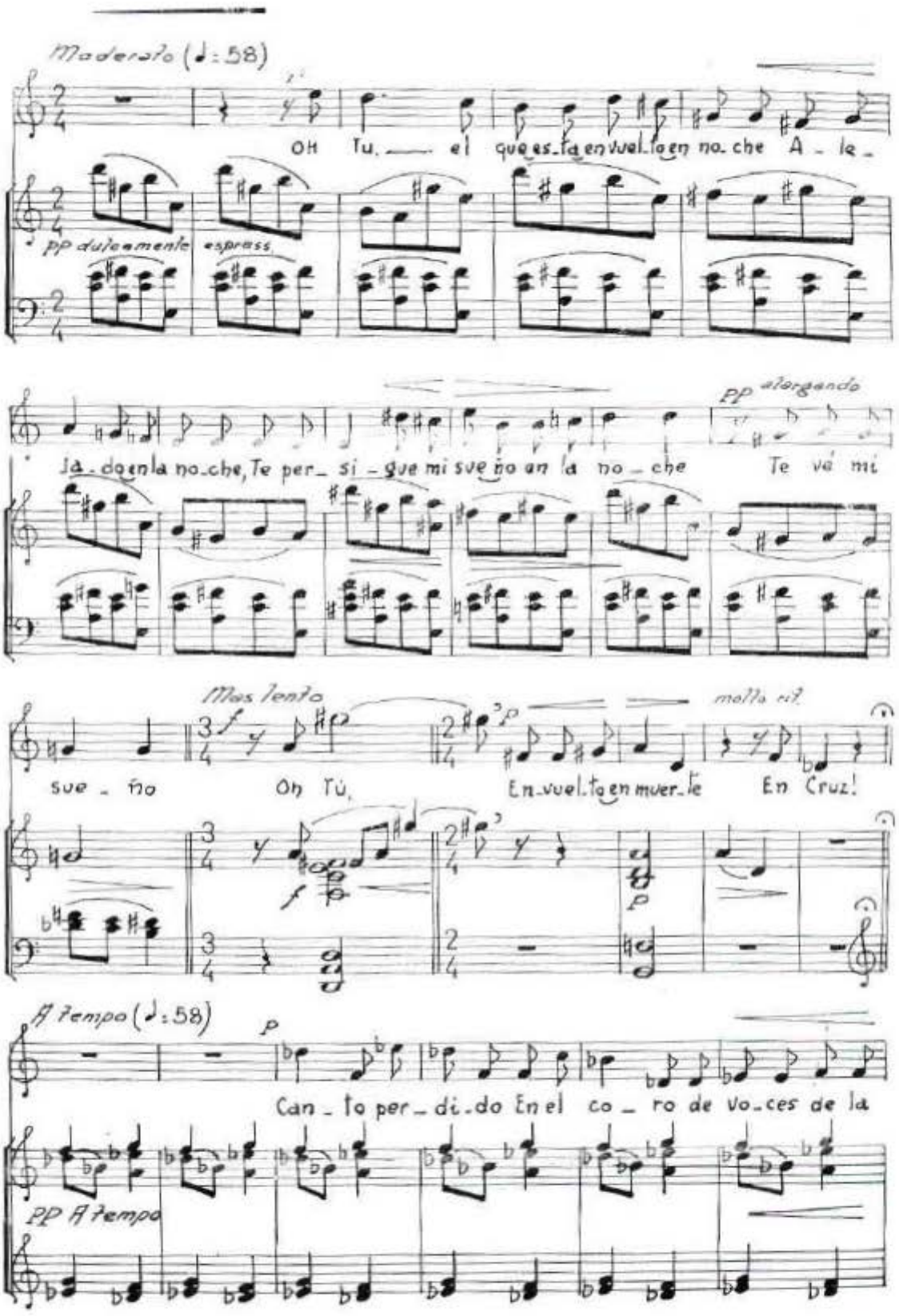
Moderato (♩:58)
Oh Tu, el que es-ta en-vuel-to en no-che A-le-
pp dulcemente espress.
pp alargando
ja-do en la no-che, Te per-si-gue mi sue-ño en la no-che Te vé mi
Mas lento
molto rit.
sue-ño Oh Tú, En-vuel-to en muer-te En Cruz!
A Tempo (♩:58)
Can-to per-di-do En el co-ro de vo-ces de la
pp A tempo

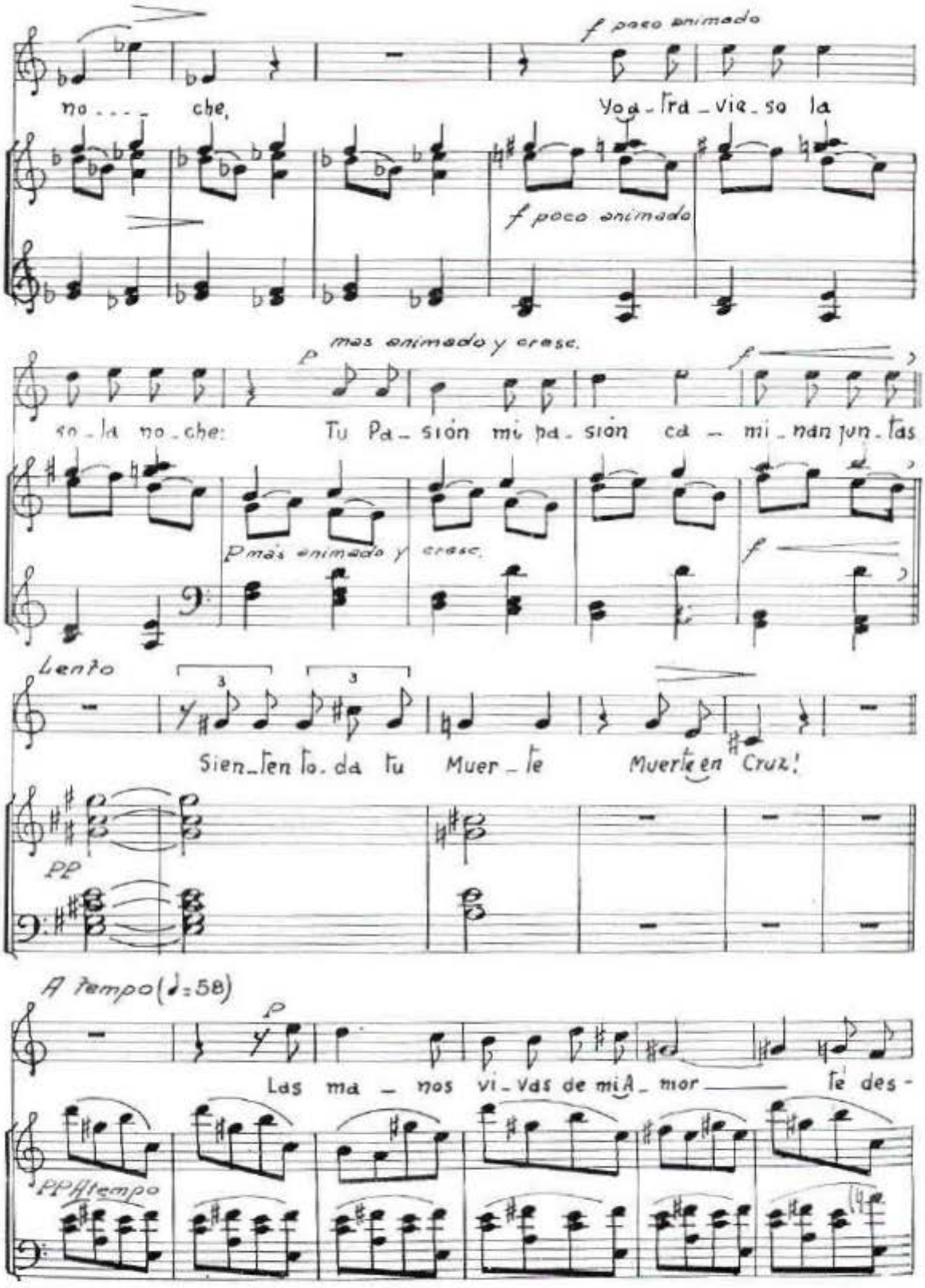
f poco animado
no . . . . che,
Yo a - tra - vie - so la
f poco animado
P mas animado y cresc.
f
so - la no - che: Tu Pa - sión mi pa - sión ca - mi - nan jun - tas
P más animado y cresc.
f
Lento
Sien - ten - do - da tu Muer - te Muerte en Cruz!
PP
A Tempo (♩=58)
P
Las ma - nos vi - vas de mi A - mor te des -
PP A tempo

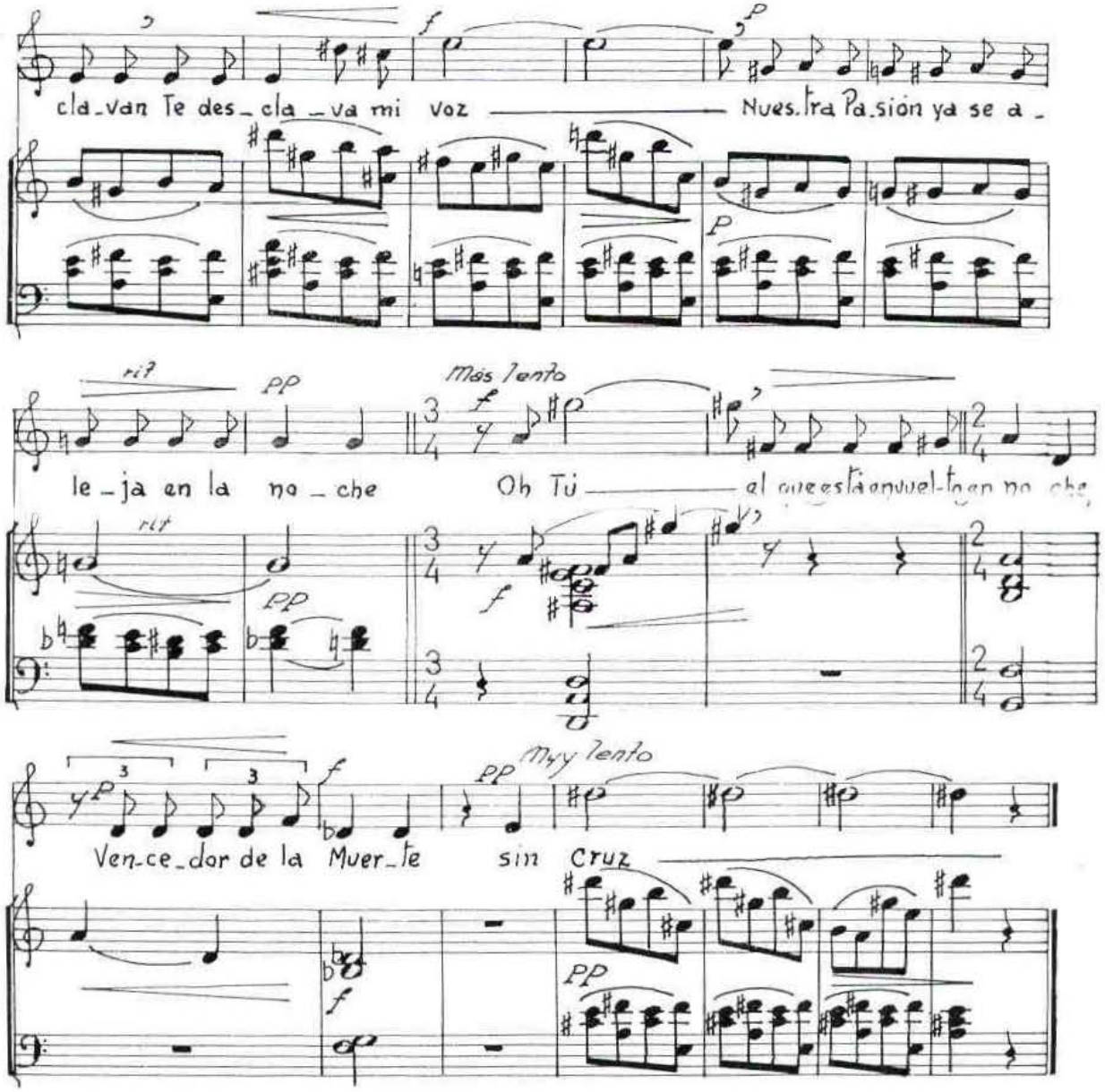
cla_van Te des_cla_va mi voz
Nues.tra Pa.sión ya se a_
rit
pp
Más lento
le_ja en la no_che
Oh Tú
el que está envuel-to en no che,
rit
pp
Muy lento
Ven_ce_dor de la Muer_te
sin Cruz

VI RESURRECCION

Animado y valiente (♩= 132)

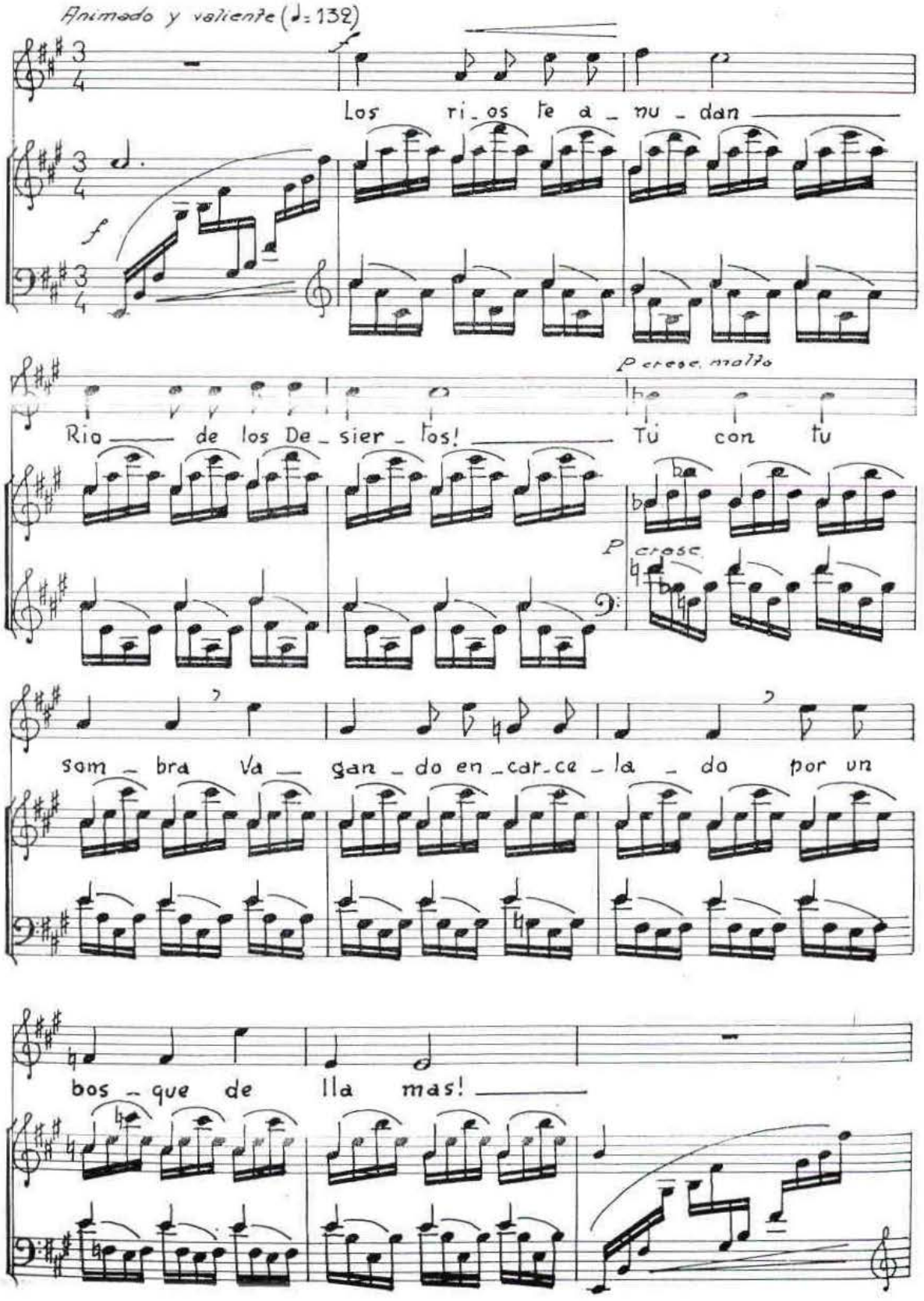

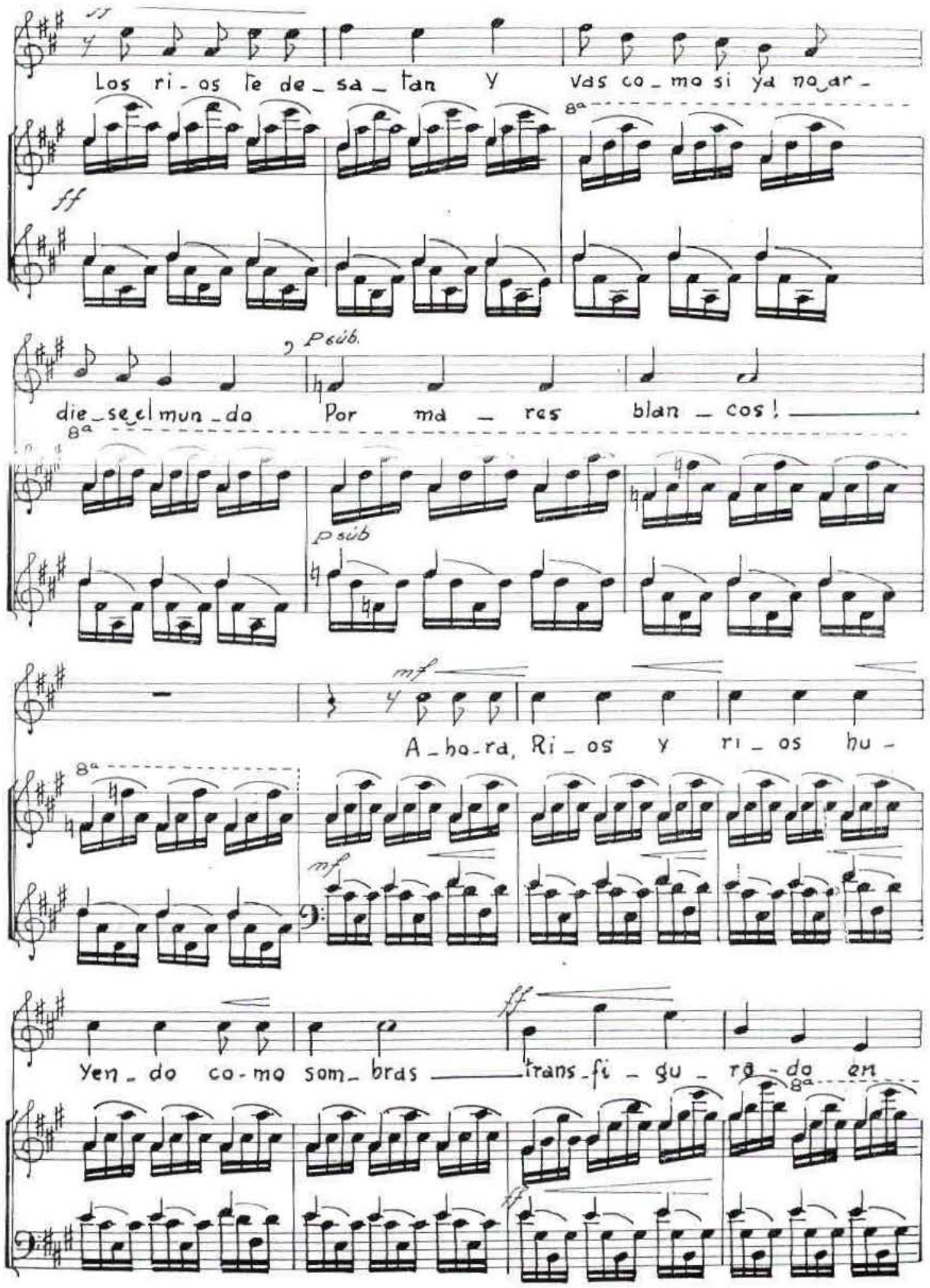
Los ri - os te de - sa - tan y vas co - mo si ya no ar -
die - se el mun - do Por ma - res blan - cos!
A - ho - ra, Ri - os y ri - os hu -
Yen - do co - mo som - bras trans - fi - gu - ra - do en

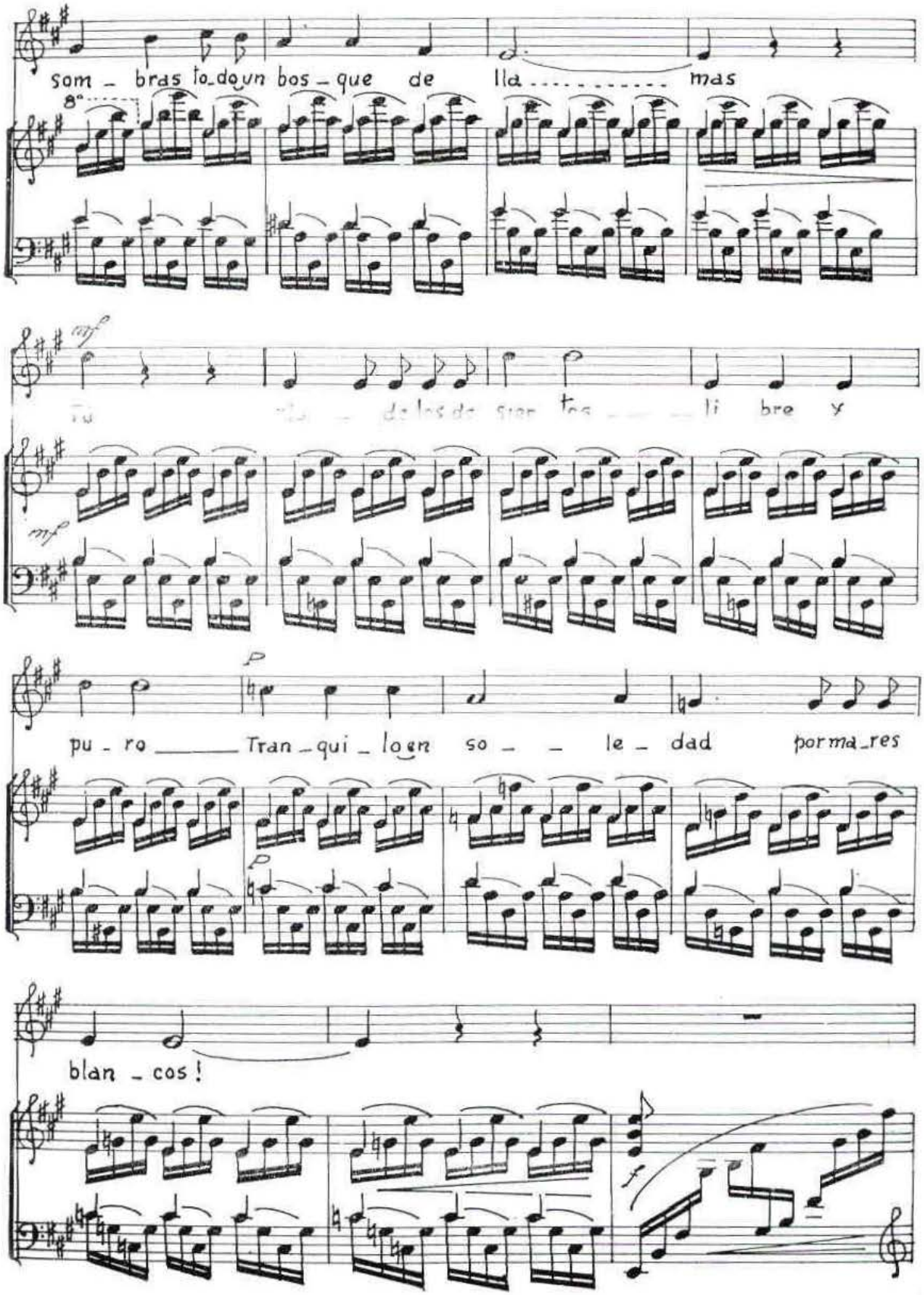
som - bras to_do un bos - que de lla ..... mas
8°
mf
mf
li bre y
p
pu - ro Tran - qui - lo en so - - le - dad por ma_res
p
blan - cos!
f

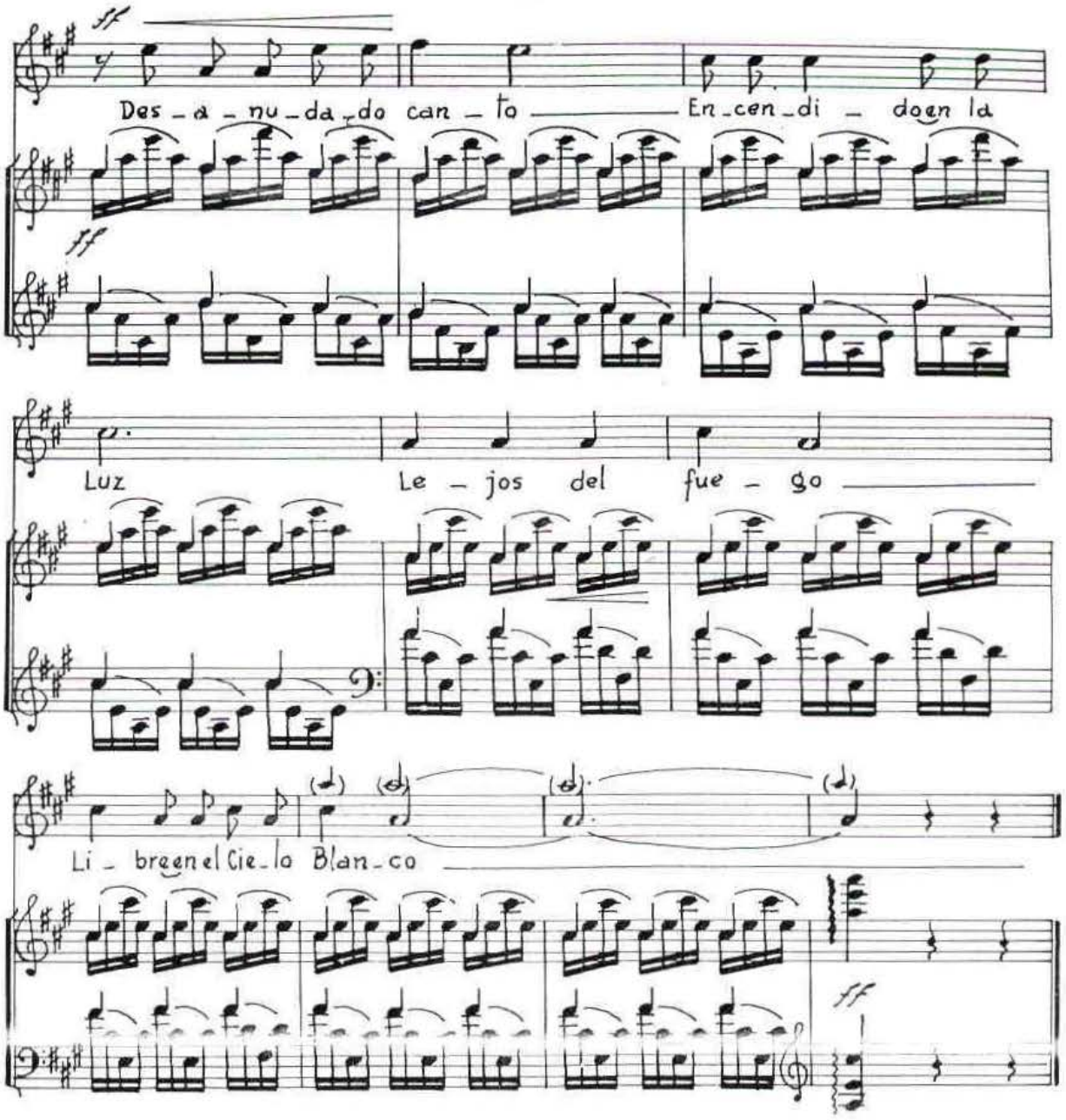
Des - a - nu - da - do can - to
En - cen - di - doen la
Luz
Le - jos del fue - go
Li - breen el Cie - lo Blan - co